VENDITA

VILLA

VILLETTA INDIPENDENTE CON GIARDINO – ISPRA (VA) LAGO MAGGIORE (Rif.ISP03)

ISPRA (VA) LAGO MAGGIORE

Prezzo: €250000

Descrizione

Villetta indipendente di recente ristrutturazione con giardino privato, doppio posto auto coperto.
E' ubicata in Ispra (VA), comune lacustre affacciato sulla "Costa Fiorita" del lago Maggiore.
La villetta è ubicata nel centro di Ispra, a poca distanza da bar, negozi, ristoranti, supermercati e mercato .
E' situata in posizione di assoluta tranquillità, affacciata su una strada senza uscita ad esclusivo utilizzo dei residenti della via.
E' possibile arrivare in pochi minuti a piedi al lago, alla passeggiata e alle splendide spiagge del Lago Maggiore.

Caratteristiche immobile

Box/garage Camino Cucina a vista Cancello elettrico Giardino Privato Impianto TV con parabola satellitare Lavanderia/Stireria Riscaldamento a Radiatori Terrazza

INFO

- Immobile: 100m²
- Terreno: 400m²
- Camere: 3
- Bagni: 2
- Posti auto: 1
- Classe Energetica: Classe G

Foto dell'immobile:

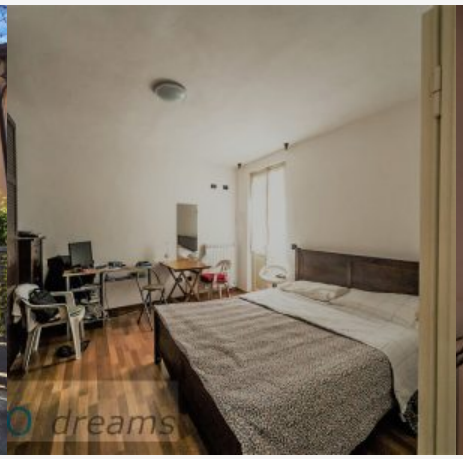

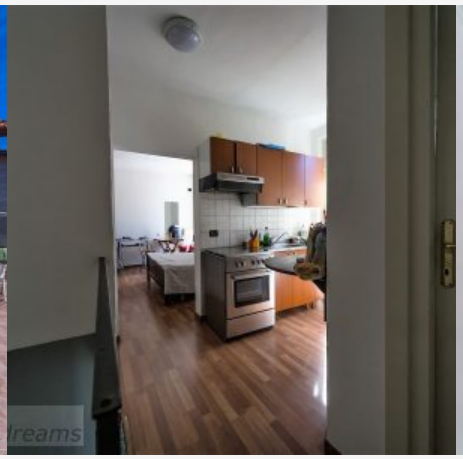

Immo Dreams di Daniela Brebbia

Via Verbano 78, 21038 Leggiuno (Va) Italia - Lago Maggiore

P.Iva: IT 03549360125 - Tel. 0039 0332 649035 - Email: info@immodreams.it

www.immodreams.it