

VENDITA

VILLA

VILLETTA INDIPENDENTE CON GIARDINO - ISPRA (VA) LAGO MAGGIORE (Rif. ISP03)

ISPRA (VA) LAGO MAGGIORE

Prezzo: €250000

Descrizione

Villetta indipendente di recente ristrutturazione con giardino privato, doppio posto auto coperto.

E' ubicata in Ispra (VA), comune lacustre affacciato sulla "Costa Fiorita" del lago Maggiore.

La villetta è ubicata nel centro di Ispra, a poca distanza da bar, negozi, ristoranti, supermercati e mercato .

E' situata in posizione di assoluta tranquillità, affacciata su una strada senza uscita ad esclusivo utilizzo dei residenti della via.

E' possibile arrivare in pochi minuti a piedi al lago, alla passeggiata e alle splendide spiagge del Lago Maggiore.

Caratteristiche immobile

Box/garage Camino Cucina a vista Cancello elettrico Giardino
Privato Impianto TV con parabola satellitare Lavanderia/Stireria
Riscaldamento a Radiatori Terrazza

INFO

✖ Immobile: 100m²

✖ Terreno: 400m²

✖ Camere: 3

✖ Bagni: 2

✖ Posti auto: 1

✖ Classe Energetica: **Classe G**

Foto dell'immobile:

VILLETTA INDIPENDENTE CON GIARDINO - ISPRA (VA) LAGO
MAGGIORE

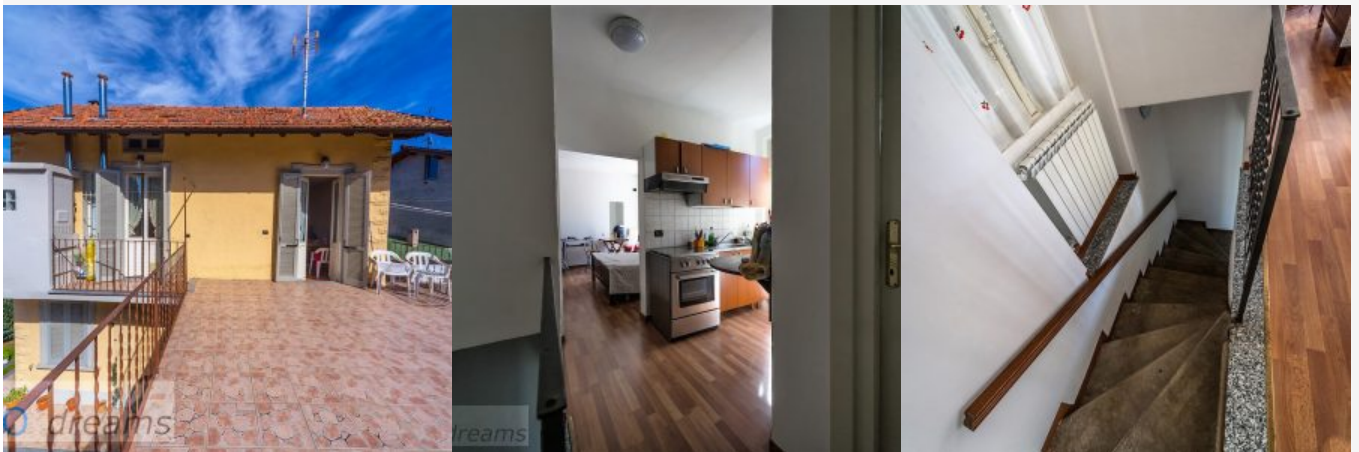

VILLETTA INDIPENDENTE CON GIARDINO - ISPRA (VA) LAGO
MAGGIORE



Immo Dreams di Daniela Brebbia

Via Verbano 78, 21038 Leggiuno (Va) Italia - Lago Maggiore

P.Iva: IT 03549360125 - Tel. 0039 0332 649035 - Email: info@immodreams.it

www.immodreams.it